

STADT HILDESHEIM

Bebauungsplan Nr. 84

Für das Gebiet zwischen den Grundstücken
Godehardstraße Nr. 5 und 10 und „Im Bockfelde“

Maßstab 1:500



Mit Inkrafttreten dieses Planes treten die
bisherigen städtebaulichen Vorschriften außer
Kraft, soweit deren Gegenstände in diesem Plan
geregelt sind oder ihm widersprechen.

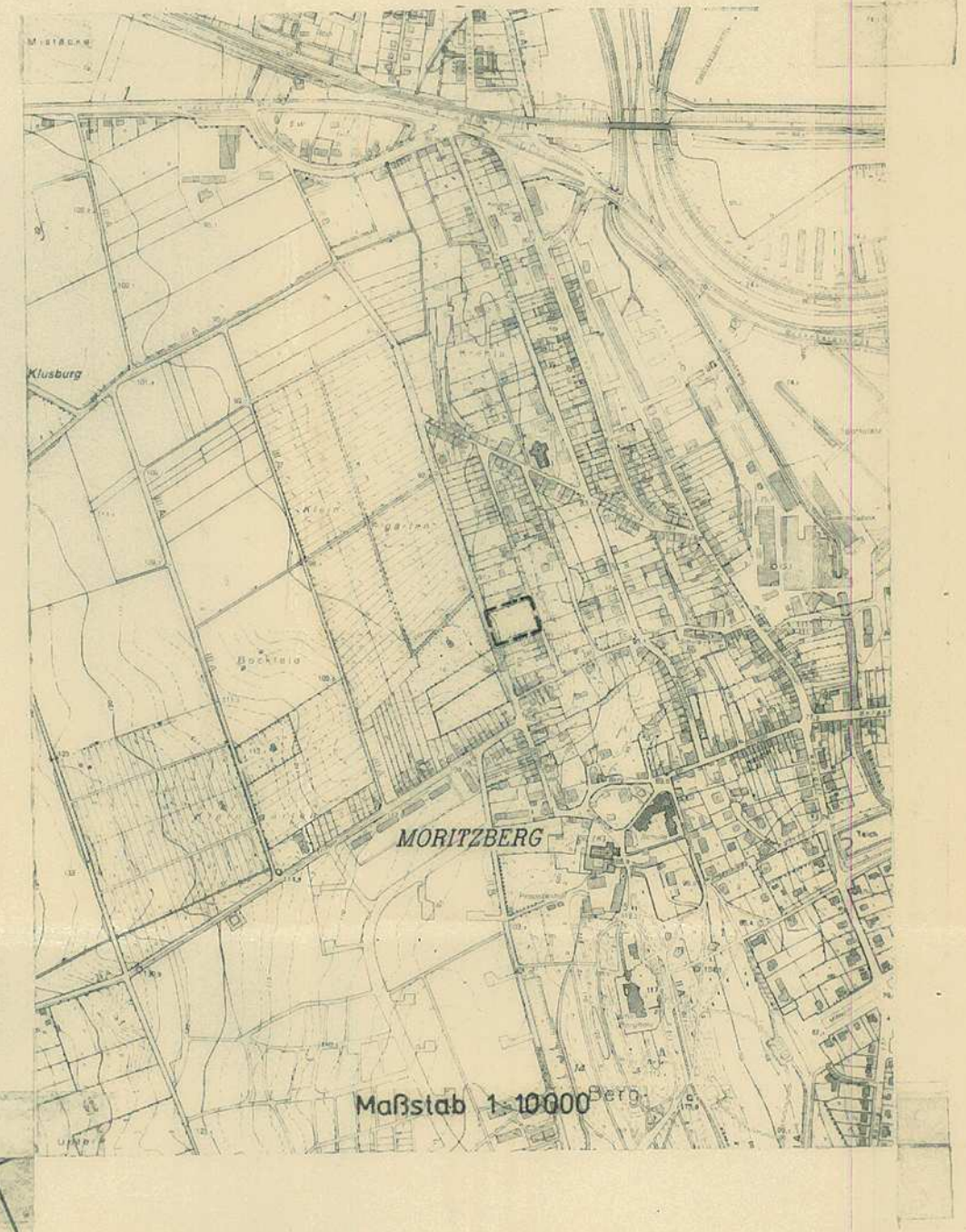
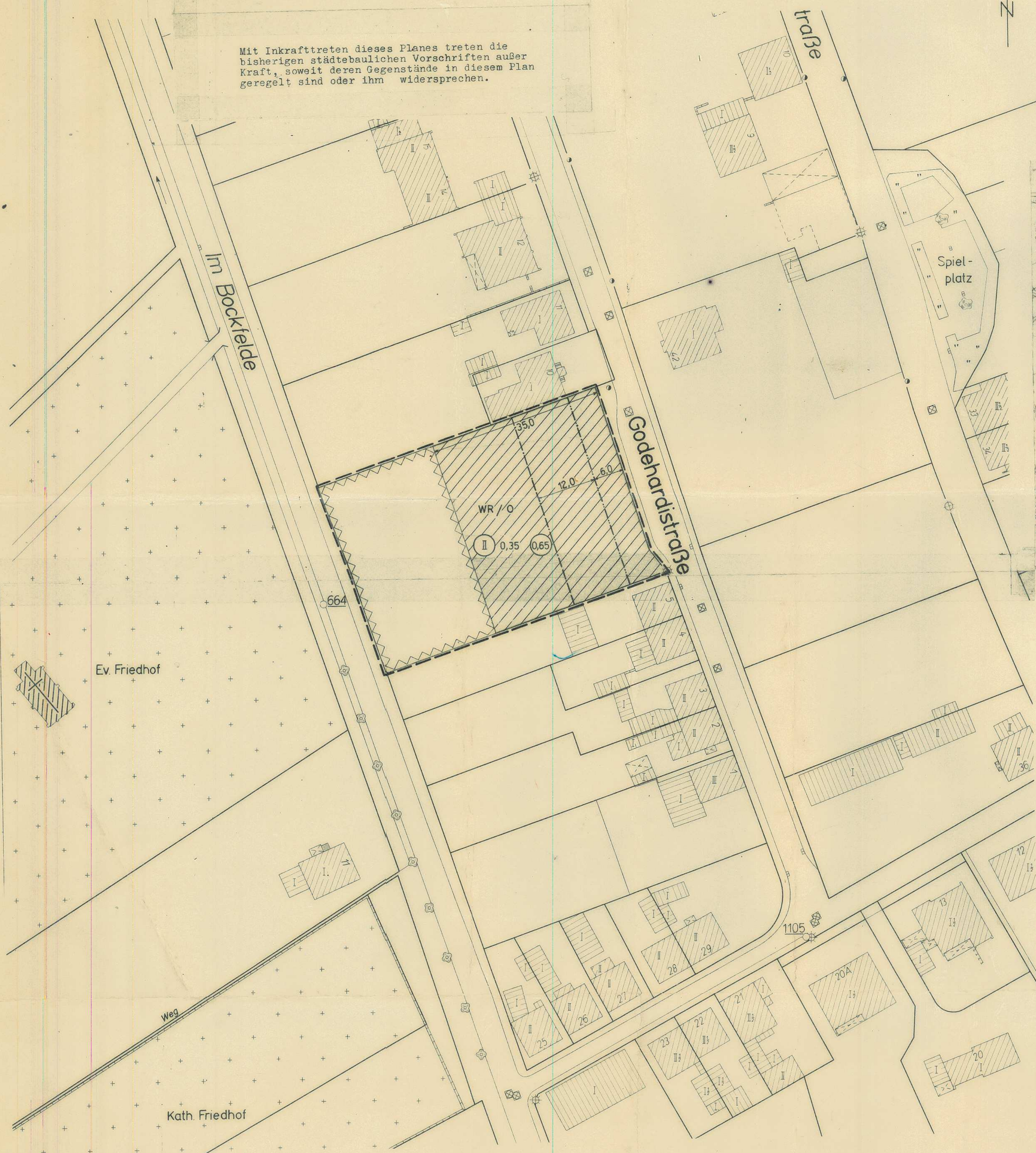

Zeichenerklärung

- Grenze des Bebauungsplanes
- Baulinie
- Baugrenze
- WR Reines Wohngebiet
- II Zahl der Vollgeschosse
- 0,35 Grundflächenzahl
- 0,65 Geschossflächenzahl
- 0 Offene Bebauung
- Von der Bebauung freizuhaltendes Grundstück
- Private Frei- und Grünfläche

Aufgestellt 1966 Die Richtigkeit des Planes
Stadtplanungsamt Hildesheim in vermessungstechnischer
Hildesheim, den 29. 11. 1966 Hinsicht wird hiermit
bescheinigt.
Städt. Baurat Hildesheim, den 22. 11. 1966
Dr. Roesler
Städt. Vermessungsoberrat

Folgende Festsetzungen gelten außerdem:
Ausnahmsweise kann die überbaubare Grundstücks-
fläche bestimmende Baugrenze durch Vortreten von Gebäude-
teilen bis zu 2,0 m überschritten werden.

Der Entwurf zu diesem Bebauungsplan wurde
auf Grund der gem. § 2 Abs. 6 BBauG. vom
23. 6. 1960 vorgebrachten Anregungen und
Bedenken geändert. Der Rat der Stadt Hildes-
heim hat in der Sitzung am 18. 5. 1967.....
zugestimmt.
Hildesheim, den 30. 10. 1967.....

84

Stadtbaudirektor

Der Entwurf mit Begründung zu diesem Bebauungsplan
hat gem. § 2 Bundesbaugesetz vom 23. 6. 1960 in der
Zeit vom 26. 5. bis 26. 6. 1967. zu jedermanns
Einsicht öffentlich ausgelegen.
Die Auslegung ist am 18. 5. 1967. mit dem Hinweis
auf die Möglichkeit zur Erhebung von Bedenken und
Anregungen während der Auslegungsfrist bekanntge-
macht worden.
Hildesheim, den 30. 10. 1967.....

Stadtbaudirektor

Dieser Plan wurde gem. § 10 Bundesbaugesetz
vom 23. 6. 1960 u. § 6 (1) der Niedersächsischen
Gemeindeordnung vom 4. 3. 1955 vom Rat der Stadt
Hildesheim in der Sitzung vom 9. 10. 1967.....
als Satzung beschlossen.
Die Begründung ist gem. § 9 Bundesbaugesetz vom
23. 6. 1960 beigelegt.
Hildesheim, den 30. 10. 1967.....
Oberbürgermeister
Oberstadtdirektor

Dieser Bebauungsplan mit Begründung liegt gem. § 12
Bundesbaugesetz vom 23. 6. 1960 ab 1. 2. 1968.....
öffentlich aus. Die Bekanntmachung über die Genehmi-
gung und Ort u. Zeit der Auslegung ist gem. § 12
Bundesbaugesetz vom 23. 6. 1960 am 1. 2. 1968.....
erfolgt.
Der Bebauungsplan ist gem. § 12 Bundesbaugesetz mit
dieser Bekanntmachung rechtsverbindlich geworden.
Hildesheim, den 1. 2. 1968.....
Stadtbaudirektor