

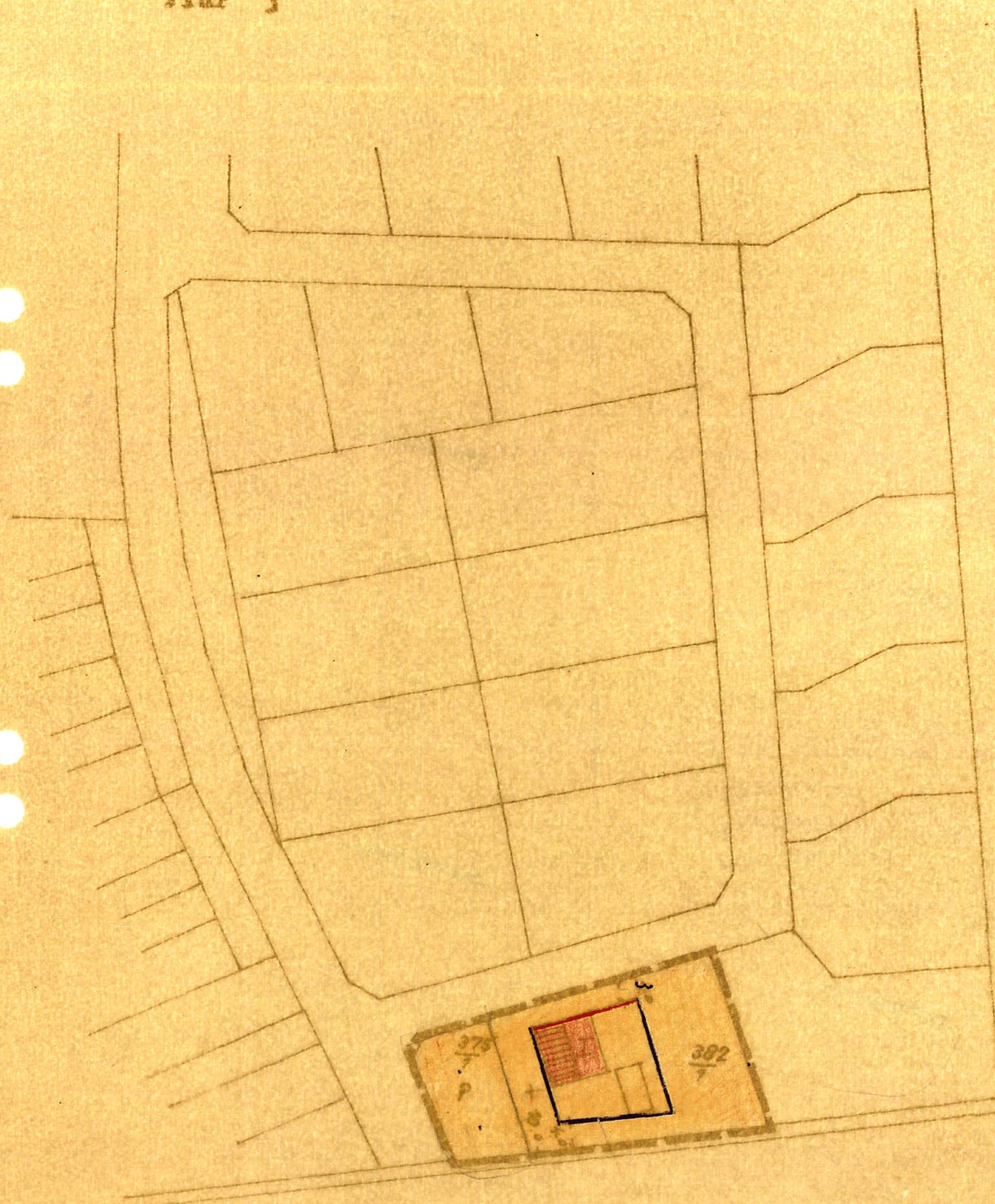

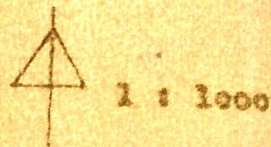



zum Bebauungsplan Nr. 2
der Gemeinde Sorsum
Landkreis Hildesheim-Marienburg

Plan 1



-  = Allgemeines Wohngebiet
-  = 1 Vollgeschoss GRZ 0,4
GFZ 0,4
-  = Baulinie
-  (rot) = Baugrenze
-  (blau) = Baugrenze
-  = Gemeindebedarfsfläche Parkplatz

Der Plan ist in die Öffentlichkeit
übertragen.

Hildesheim, den 31. 7. 1967



Katasteramt

[Signature]
Vermessungsoberrat

Als Träger öffentlicher Belange
ist bei der Aufstellung des Ent-
wurfs gemäss § 2 Abs. 5 BBauG das
Strassenbauamt Hildesheim gehört
worden.

Sorsum, 16. 3. 67

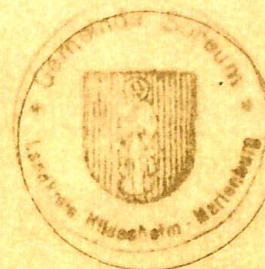

Der Gemeinde-
direktor

[Signature]

Die öffentliche Auslegung des
Entwurfs des Deckblattes 2 zum
Bebauungsplan Nr. 2 mit Begrün-
dung ist gemäss § 2 Abs. 6 BBauG
ortsüblich bekanntgemacht. Die Be-
kanntmachung erfolgte durch Aus-
hang im Kasten am Gemeindebüro
am 7. 3. 67 bis 15. 3. 67.

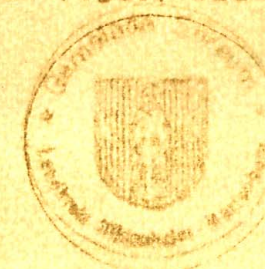

Sorsum, 16. 3. 67

Der Gemeinde-
direktor

[Signature]

Entwurf mit Begründung hat gemäss
§ 2 Abs. 6 BBauG öffentlich ausgele-
gen vom 15. 3. 67 bis 17. 4. 67



Sorsum, 18. 4. 67
Der Gemeinde-
direktor

[Signature]

Als Satzung gemäss § 10 BBauG
vom Rat der Gemeinde Sorsum be-
schlossen am 17. 5. 67.



Sorsum, 18. 5. 67
Der Gemeinde-
direktor

[Signature]

Genehmigt

gem. § 11 des Bundesbaugesetzes vom 28. 6.
1960 (BGBl. I S. 341) nach Maßgabe einer
Verfügung vom heutigen Tage Hildesheim, den 11. 10. 67

Hildesheim, den 11. 10. 67

Der Regierungspräsident

[Signature]

Genehmigung und Auslegung des
Deckblattes Nr. 2 mit Begründung
gemäss § 12 BBauG öffentlich be-
kanntgemacht.



Sorsum, 15. NOV. 1967

Der Gemeinde-
direktor

[Signature]

Entwurf aufgestellt

Hildesheim, den 24. 2. 1967

[Signature]

ARCHITEKT BDA DIPL.-ING. FRITZ BESECKE
ATELIER HILDESHEIM SCHULSTR. 22 RUF 38486



Vom Rat der Gemeinde Sorsum
am 24. 2. 1967 beschlossen

Der Gemeindevorstand :

[Signature]
(Dir.)